

RUA XV DE NOVENBRO

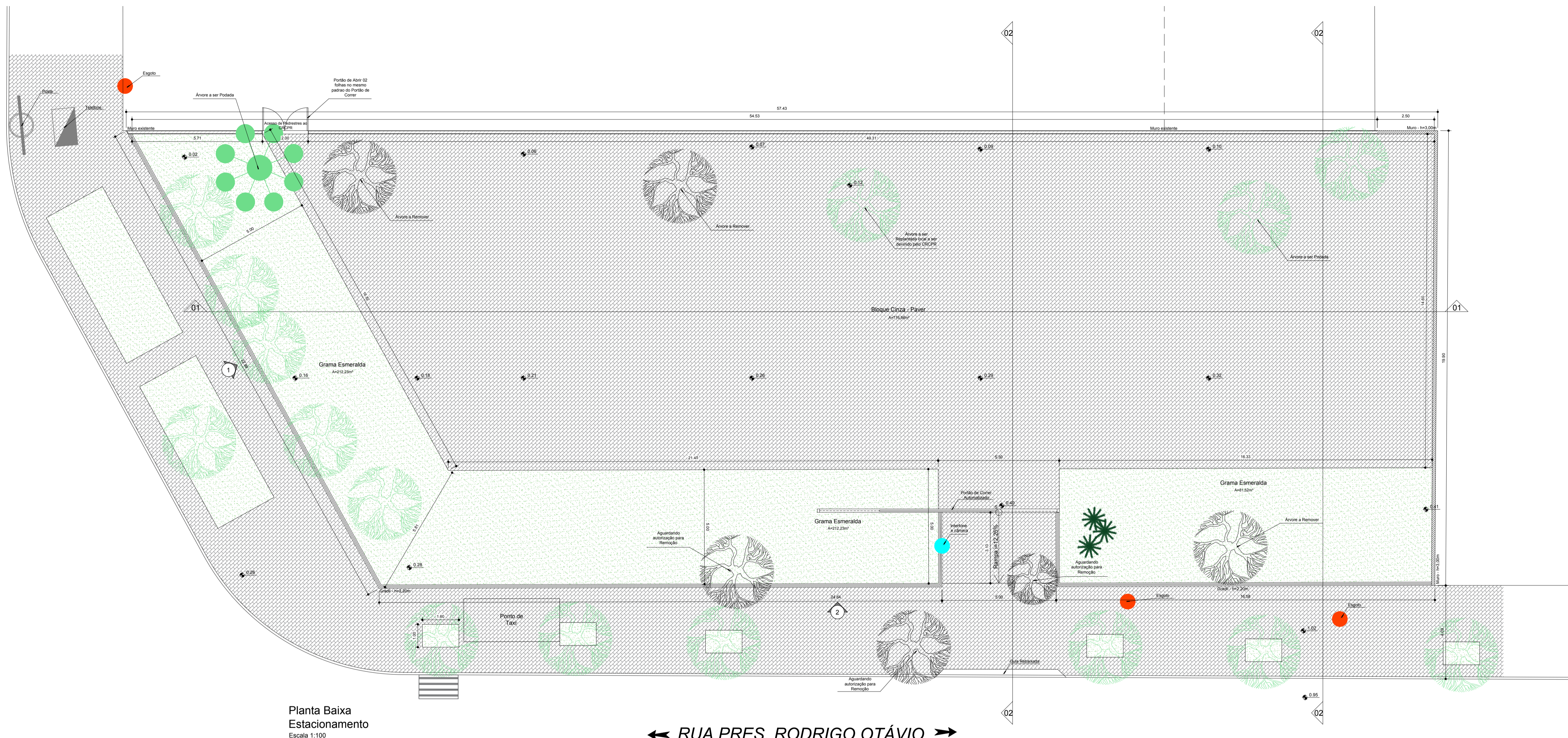

Planta Baixa Estacionamento  
Escala 1:100

← RUA PRES. RODRIGO OTÁVIO →

SEÇÃO 01

Escala H: 1:100  
Escala V: 1:50

Legenda

Projeto

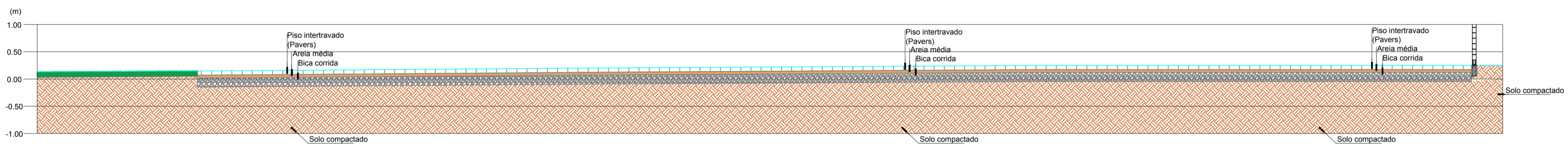

SEÇÃO 2

Escala H: 1:100  
Escala V: 1:50

Legenda

Projeto

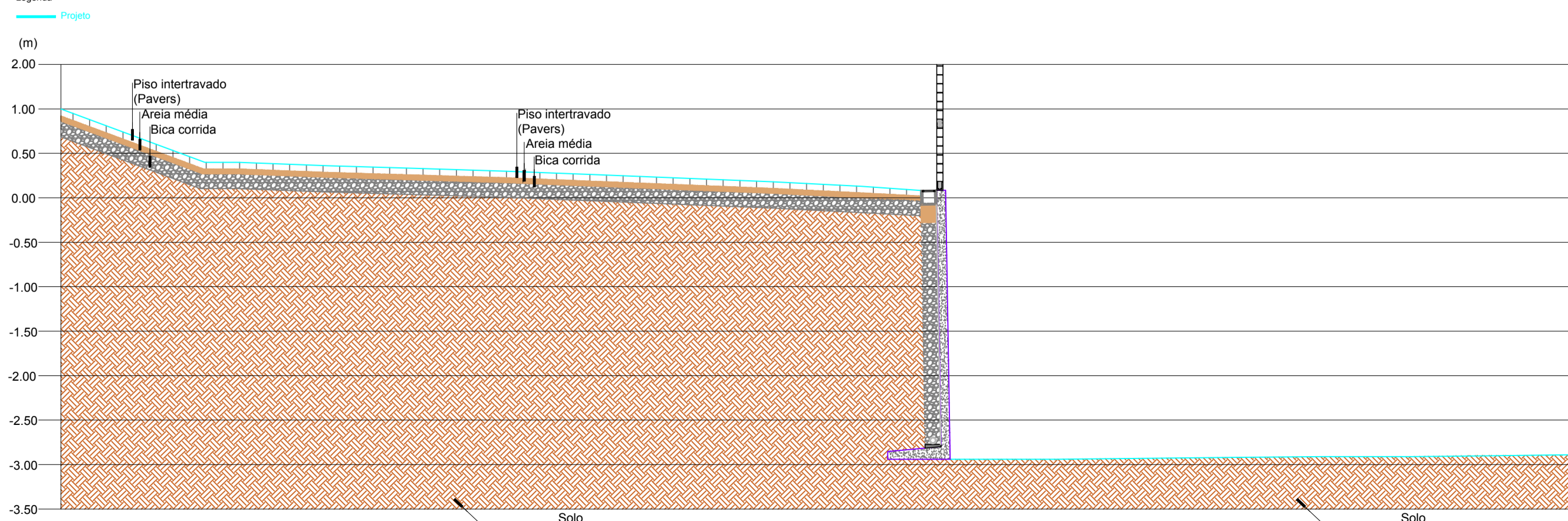

Legenda	
	Muro - h=3,00m (a construir)
	Muro existente
	Gradi - h min=2,20m
	Bloquete Cinza - Paver
	Grama Esmeralda
	Piso calçada

Quadro de Áreas	
Terreno	1.035,06m <sup>2</sup>
Bloquete - Paver	716,86m <sup>2</sup>
Grama Esmeralda	294,57m <sup>2</sup>
Piso calçada	301,78m <sup>2</sup>

REV.	DESCRIÇÃO	DATA	RESPONSÁVEL
02	REVISÃO	03/07/2018	R.H.
01	REVISÃO	16/05/2018	R.H.
00	EMISSION INICIAL	07/02/2018	R.H.



Contratante	CONSELHO REGIONAL DE CONTABILIDADE DO PARANÁ - CRCPR	
Projeto	ESTACIONAMENTO SEDE CRCPR	Estágio EXE
Endereço	Rua XV de Novembro, 3003 - Alto da Rua XV - Curitiba/PR	Escala INDICADA
Título do Folha	PLANTA BAIXA E DETALHES - DRENAGEM E PAVIMENTAÇÃO	Data 03/07/2018
Desenho R.H.	Verific. R.H.	Arquivo TW-114-CRCPR-ESTAC-PAV-EXE-R02.dwg
Autoria Proj.Arq.	Rafael Henrique de Paula	Folha n°
Resp. Proj. Arq.	Tatiane Grecco Wagner	02/02
TW Projetos Eireli - EPP   totiane@arquitecturaindustrial.com.br Rua 9 de Julho, nº 1793 - Centro - Araraquara/SP - (16) 3333-5997   3114-1970   3357-6252		PAV

Notas

- O Gradi e Portões deverão seguir o mesmo Padrão instalado no Prédio CRCPR
- A calçada deverá ser recuperada conforme o padrão existente

Quadro de Áreas

Terreno ..... 1.035,06m<sup>2</sup>  
 Área Permeável ..... 294,57m<sup>2</sup>  
 Bloquete - Paver ..... 716,86m<sup>2</sup>  
 Taxa de Permeabilidade ..... 28,45%