

← RUA XV DE NOVENBRO

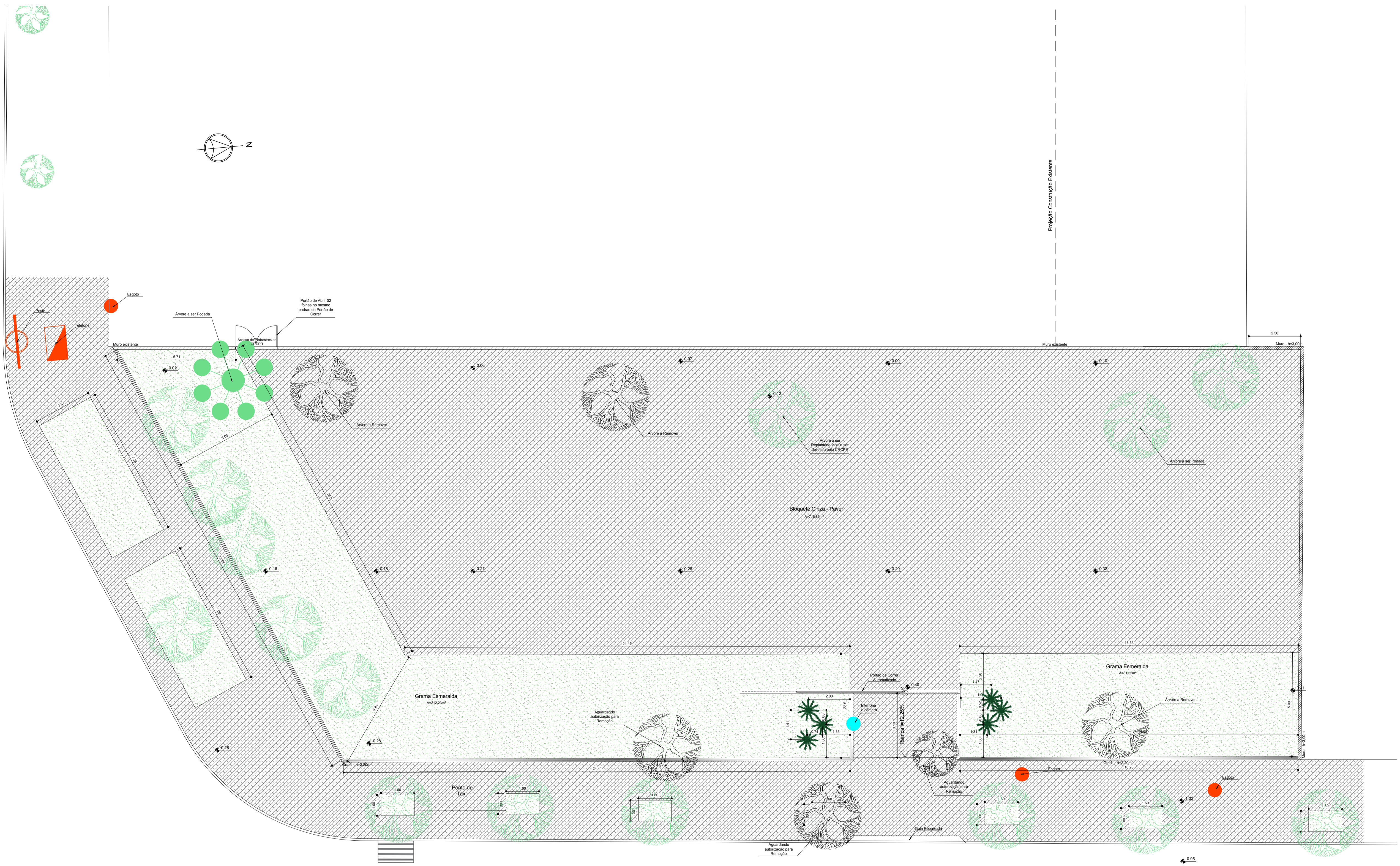

Planta Baixa Estacionamento
Escala 1:100

← RUA PRES. RODRIGO OTÁVIO →

Notas de cultivo e execução

Cica
Deve ser cultivada a pleno sol ou meia-sombra, em terra de jardim enriquecida com composto orgânico e areia, formando uma mistura leve e permeável. As regas devem ser regulares. É muito rústica, mas pode ficar suscetível a cochonilhas em locais de pouca luminosidade.



Legenda - Vegetação			
Símbolo	Nome Popular	Nome Científico	Quantidade
	Cica	<i>Cycas revoluta</i>	06 unid.
	Gramma Esmeralda	<i>Zoysia japonica</i>	294,57m²
	Árvores existentes		
	Árvores a remover		

Legenda	
	Muro - h=3,00m (a construir)
	Muro existente
	Gradil - h mín=2,20m
	Bloquete Cinza - Paver
	Gramma Esmeralda
	Piso calçada

Quadro de Áreas	
Terreno - 1.035,06m²	
Bloquete - Paver - 716,86m²	
Gramma Esmeralda - 294,57m²	
Piso calçada - 301,78m²	

REV.	DESCRIÇÃO	DATA	RESPONSÁVEL
03	REVISÃO	03/08/2018	R.H.
02	REVISÃO	03/07/2018	R.H.
01	REVISÃO	16/05/2018	R.H.
00	EMISSÃO INICIAL	05/02/2018	R.H.



Contratante: CONSELHO REGIONAL DE CONTABILIDADE DO PARANÁ - CRCPR
 Projeto: ESTACIONAMENTO SEDE CRCPR Estágio EXE
 Endereço: Rua XV de Novembro, 3003 - Alto da Rua XV - Curitiba/PR Escala 1/100
 Título da Folha: PLANTA BAIXA - PAISAGISMO Data: 03/08/2018
 Desenho: R.H. Verific. R.H. Arquivo: TW-114-CRCPR-ESTAC-PAIS-EXE-R03.dwg Folha n°
 Autoria Proj. Arq. Rafael Henrique de Paula | CAU: A125900-8 01/01
 Resp. Proj. Arq. Tatiane Grecco Wagner | CAU: A37536-5
 TW Projetos Eireli - EPP | tatiane@arquitecturaindustrial.com.br
 Rua 9 de Julho, nº 1793 - Centro - Araucária/SP - (16) 3333-5997 | 3114-1970 | 3357-6252
PAIS