

← RUA XV DE NOVEMBRO

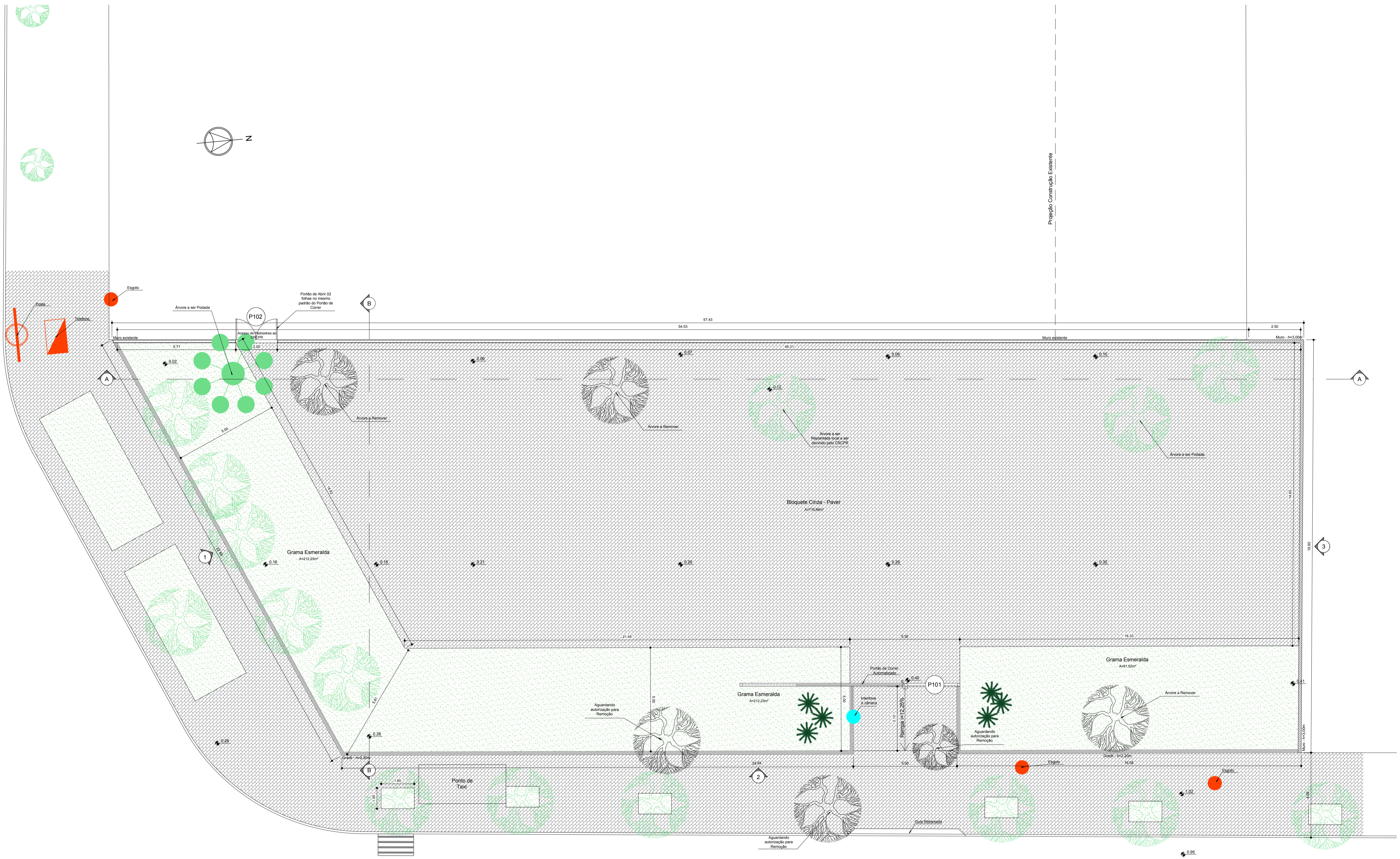

Planta Baixa Estacionamento
Escala 1:100

← RUA PRES. RODRIGO OTÁVIO →

Legenda de Portas	TIPO	FOLHAS	LARG. (m)	ALT. (m)	PEIT. (m)	QUANT.	
P101	Portão em aço galvanizado	Correr	01	5,20	2,20	---	01
P102	Portão em aço galvanizado	Abrir	02	2,00	2,20	---	01

Notas
 1. O Gradi e Portões deverão seguir o mesmo Padrão instalado no Fricido CRCPR
 2. A calçada deverá ser recuperada conforme o padrão existente

Quadro de Áreas

Terreno 1.035,06m²
 Área Permeável 294,57m²
 Bloquete - Paver 716,86m²
 Taxa de Permeabilidade 28,45%

Legenda	
	Muro - h=3,00m (a construir)
	Muro existente
	Gradi - h min=2,20m
	Bloquete Cinza - Paver
	Grama Esmeralda

Quadro de Áreas	
Terreno	1.035,06m ²
Bloquete - Paver	716,86m ²
Grama Esmeralda	294,57m ²
Piso calçada	301,78m ²

REV.	DESCRIÇÃO	DATA	RESPONSÁVEL
05	REVISÃO	03/08/2018	R.H.
04	REVISÃO	17/07/2018	R.H.
03	REVISÃO	03/07/2018	R.H.
02	REVISÃO	15/05/2018	R.H.
01	REVISÃO	11/05/2018	R.H.
00	EMISSÃO INICIAL	05/02/2018	R.H.

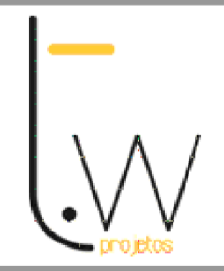

Contratante CONSELHO REGIONAL DE CONTABILIDADE DO PARANÁ - CRCPR
 Projeto ESTACIONAMENTO SEDE CRCPR Estágio EXE
 Endereço Rua XV de Novembro, 3003 - Alto da Rua XV - Curitiba/PR Escala 1/100
 Título da Folha PLANTA BAIXA Data 03/08/2018
 Desenho R.H. Verific. R.H. Arquivo TW-114-CRCPR-ESTAC-ARQ-EXE-R05.dwg Folha n°
 Autoria ProjArq. Rafael Henrique de Paula | CAU: A125900-8 01/03
 Resp. Proj. Arq. Tatiane Grecco Wagner | CAU: A37536-5
 TW Projetos Eireli - EPP | tatiane@arquitecturaindustrial.com.br
 Rua 9 de Julho, nº 1793 - Centro - Araraquara/SP - (16) 3333-5997 | 3114-1970 | 3357-6252
ARQ